РИК | ГРУППА КОМПАНИЙ

Обзор новостей

Вести ценообразования и сметного дела

Апрель 2020

Содержание

Поздравляем с Праздником Весны и Труда…….. 4

Новости……... 5

Минстрой России Приказ № 195/пр от 08.04.2020г. О признании утратившими силу приказов Минстроя утверждавшие ФЕР и ГЭСН редакции 2017 года…… 5

Дополнение № 1 к Государственным сметным нормативам ГСН 2020…… 5

Состоялось совместное совещание Минстроя России, Главгосэкспертизы России и НОСТРОЙ…….. 6

В. Путин дал ряд поручений в строительной сфере…… 6

Главгосэкспертиза внедряет чат-бот для общения с заявителями…… 7

Минпромторг РФ: Дефицита стройматериалов в России не будет……... 7

Марат Хуснуллин: Система управления в строительстве после победы над вирусом будет изменена……... 8

Минстрой упрощает расчёты……... 8

Минстрой доработал порядок формирования информационной модели ОКС…… 9

Минстрой России разработал единые стандарты предоставления услуг по выдаче разрешений на строительство и на ввод объекта в эксплуатацию….. 9

Нормативная документация…… 10

Приказ Минстроя России от 28 апреля 2020 г. № 232/пр «Об утверждении плана утверждения (актуализации) сметных нормативов»……... 10

Письмо Минстроя России от 7 апреля 2020 г. № 13436-ИФ/09 «О рекомендуемой величине индексов изменения сметной стоимости строительства в I квартале 2020 года, в том числе величине индексов

изменения сметной стоимости строительно-монтажных работ, индексов изменения сметной стоимости пусконаладочных работ»……. 11
Приказ Минстроя России от 30 марта 2020 г. № 171/пр «Об утверждении изменений в сметные нормы»…….. 12
Приказ Минстроя России от 30 марта 2020 г. № 172/пр «О включении в федеральный реестр сметных нормативов изменений в федеральные единичные расценки и отдельные составляющие к ним»…….. 14
Приказ Минстроя России от 30.03.2020 № 177/пр «О внесении изменений в классификатор строительных ресурсов»…… 16
Федеральный реестр сметных нормативов (по состоянию на 09.04.2020 г.)… 17
Новости компании и наших партнеров……..... 18
Акция "Скидка 50% на оказание удаленных консультационных услуг"…….. 18
Дополнение № 1 к ГСН 2020 поступило в продажу в составе ПК «РИК»……. 19
ООО "Стройинформресурс" планирует с апреля 2020 г. начать выпуск расчетных индексов и каталогов текущих цен к обновленной СНБ ФЕР 2020……. 20
Уведомление о повышении с 1 апреля 2020 г. стоимости всех видов баз банных ГАУ МО "Мособлгосэкспертиза" (дополнений, расчетных индексов, каталогов)……. 21
Эффективная организация удаленной работы сметчиков……..... 22
Обновления сметно-нормативной базы РИК ……. 23
Контакты……... 24

РИК

С Праздником
1 Мая!
Чтоб Мир царил,
чтоб Труд не в тягость,
чтоб Май дарил
Любовь и Радость!!!
ГРУППА КОМПАНИЙ
РИК

Новости

Минстрой России Приказ № 195/пр от 08.04.2020г. О признании утратившими силу приказов Минстроя утверждавшие ФЕР и ГЭСН редакции 2017 года

Федеральная сметно-нормативная база в редакции 2017 года официально отменена – согласно приказу Минстроя России № 195/пр от 8 апреля 2020 года. С первого апреля этого года введена в действие новая база ГЭСН и ФЕР в редакции 2020 года, к которой также опубликовано уже первое изменение - согласно приказам Минстроя России № 171/пр и № 172/пр от 30 марта 2020 года (вступают в силу с 1 июля 2020 года).

Подробнее на сайте портала СМЕТЧИК.РФ

Дополнение № 1 к Государственным сметным нормативам ГСН 2020

Внесены изменения в государственные сметные нормативы, федеральные единичные расценки и отдельные составляющие к ним в соответствии с приказами Министерства строительства и жилищно-коммунального хозяйства Российской Федерации № 171/пр и № 172/пр от 30.03.2020.

Подробнее на сайте портала СМЕТЧИК.РФ

Состоялось совместное совещание Минстроя России, Главгосэкспертизы России и НОСТРОЙ

24 апреля 2020 года посредством видеоконференцсвязи состоялось совещание Минстроя России, Главгосэкспертизы России и НОСТРОЙ по вопросам применения Федеральной сметной нормативной базы 2020 (ФСНБ-2020), роста стоимости строительных материалов в регионах и дополнительных затрат подрядных организаций по противодействию распространения новой коронавирусной инфекции.

Подробнее на сайте Ассоциации «Национальное объединение строителей» (НОСТРОЙ)

В. Путин дал ряд поручений в строительной сфере

Президент России Владимир Путин дал ряд поручений по итогам совещания по проблемам в строительной сфере, прошедшего на прошлой неделе.

В частности, правительству РФ при разработке мер поддержки строительной отрасли поручено обеспечить:

- Утверждение льготной ипотечной программы, в рамках которой до 1 ноября 2020 года гражданам предоставляются кредиты на покупку жилья на первичном рынке в размере до 3 млн рублей, а в Москве, Подмосковье, Петербурге и Ленобласти – до 8 млн по ставке 6,5% годовых на весь срок кредита.

Подробнее на сайте Агентства Строительных Новостей

Главгосэкспертиза внедряет чат-бот для общения с заявителями

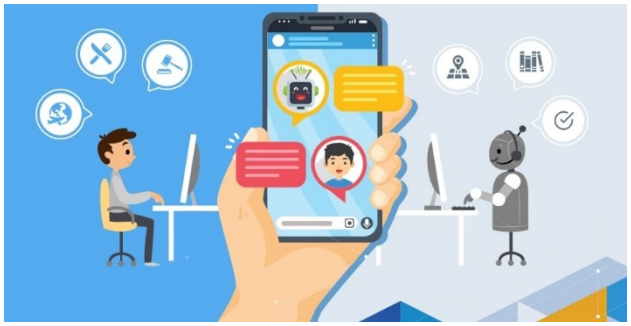

Главгосэкспертиза России запустила в эксплуатацию новый сервис интерактивного взаимодействия с заявителями. Теперь узнать о статусе экспертизы можно в любое время с помощью мессенджера, установленного в мобильном телефоне.

Подробнее на сайте ФАУ «Главгосэкспертиза России»

Минпромторг РФ: Дефицита стройматериалов в России не будет

В Минпромторге РФ считают, что дефицит строительных материалов в России в сложившейся ситуации маловероятен.

«Действующие мощности производителей с большим запасом покрывают внутренний спрос, в том числе с учетом перспективной потребности при реализации национальных проектов в области строительства, а импортозависимость по базовым материалам не превышает 4%», - сообщили РИА Новости в ведомстве.

Подробнее на сайте Агентства Строительных Новостей

Марат Хуснуллин: Система управления в строительстве после победы над вирусом будет изменена

Об этом профильный вице-премьер заявил в пятницу журналистам. По его словам, ключевыми параметрами нового управления отраслью станут ее дебюрократизация и цифровизация.

Говоря о необходимости ликвидации административных барьеров, зампред Правительства отметил, что сегодня период от идеи до сдачи объекта в эксплуатацию в гражданском строительстве — это порядка 100 процедур и около пяти с лишним лет. При этом сама стройка длится всего два года.

Подробнее на сайте Ассоциации «Национальное объединение строителей» (НОСТРОЙ)

Минстрой упрощает расчёты

Минстрой предложил упрощённую методику расчёта нормативных средних цен в регионах. Минстрой на каждый квартал устанавливает средние «рыночные» цены жилья для каждого субъекта РФ. Эти цифры далеки от реального рынка, зато используются для расчёта социальных выплат на приобретение жилья, предоставляемых из федерального бюджета.

Подробнее на сайте Ассоциации «Национальное объединение строителей» (НОСТРОЙ)

Минстрой доработал порядок формирования информационной модели ОКС

Проект правил формирования и ведения информационной модели объекта капитального строительства был существенно доработан и опубликован для повторного общественного обсуждения.

Подробнее на сайте Информационного портала «Саморегулирование»

Минстрой России разработал единые стандарты предоставления услуг по выдаче разрешений на строительство и на ввод объекта в эксплуатацию

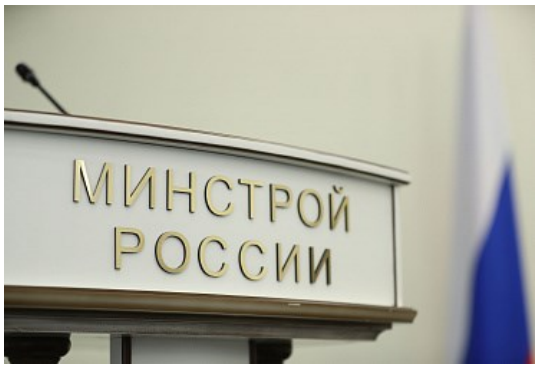

В целях публичного обсуждения Минстрой России опубликовал новую версию проекта постановления «Об утверждении единых стандартов предоставления государственных и муниципальных услуг по выдаче разрешения (внесению изменений в разрешение) на строительство и на ввод объекта в эксплуатацию и о признании утратившими силу некоторых постановлений Правительства Российской Федерации» с учетом поступивших от заинтересованных федеральных органов исполнительной власти замечаний и предложений.

Подробнее на сайте Минстроя РФ

Нормативная документация

МИНИСТЕРСТВО
СТРОИТЕЛЬСТВА И ЖИЛИЩНО-КОММУНАЛЬНОГО
ХОЗЯЙСТВА РОССИЙСКОЙ ФЕДЕРАЦИИ

(МИНСТРОЙ РОССИИ)

ПРИКАЗ

от «28» апреля 2020 г. № 232/пр

Москва

Об утверждении плана утверждения (актуализации)
сметных нормативов на 2020 год

В соответствии с пунктом 17 Порядка утверждения сметных нормативов, утвержденного приказом Министерства строительства и жилищно-коммунального хозяйства Российской Федерации от 13 января 2020 г. № 2/пр (зарегистрирован Министерством юстиции Российской Федерации 18 февраля 2020 г., регистрационный № 57527), **п р и к а з ы в а ю:**

утвердить прилагаемый план утверждения (актуализации) сметных нормативов на 2020 год.

Министр В.В. Якушев

Примечание. Ознакомиться с полной версией документа Вы сможете на сайте Минстроя РФ

Электронный документ

МИНИСТЕРСТВО СТРОИТЕЛЬСТВА И ЖИЛИЩНО-КОММУНАЛЬНОГО ХОЗЯЙСТВА РОССИЙСКОЙ ФЕДЕРАЦИИ

(МИНСТРОЙ РОССИИ)

ПЕРВЫЙ ЗАМЕСТИТЕЛЬ МИНИСТРА

Садовая-Самотечная ул., д. 10, строение 1, Москва, 127994
тел. (495) 647-15-80, факс (495) 645-73-40
www.minstroyrf.ru

07.04.2020 № 13436-ИФ/09

На №_____ от_____

Федеральные органы исполнительной власти Российской Федерации

Органы исполнительной власти субъектов Российской Федерации

Организации и предприятия, входящие в строительный комплекс Российской Федерации

В рамках реализации полномочий Министерства строительства и жилищно-коммунального хозяйства Российской Федерации по выработке и реализации государственной политики и нормативно-правовому регулированию в сфере нормирования и ценообразования при проектировании и строительстве Минстрой России в дополнение к письмам от 19 февраля 2020 г. № 5414-ИФ/09, от 25 февраля 2020 г. № 6369-ИФ/09, от 20 марта 2020 г. № 10379-ИФ/09, от 23 марта 2020 г. № 10544-ИФ/09 (далее – письма Минстроя России) сообщает о рекомендуемой величине индексов изменения сметной стоимости строительства в I квартале 2020 года, в том числе величине индексов изменения сметной стоимости строительно-монтажных работ, индексов изменения сметной стоимости пусконаладочных работ (далее – Индексы).

Указанные Индексы разработаны к сметно-нормативной базе 2001 года в соответствии с положениями Методики расчета индексов изменения сметной стоимости строительства, утвержденной приказом Минстроя России от 5 июня 2019 г. № 326/пр, с использованием данных ФАУ «Главгосэкспертиза России», органов исполнительной власти субъектов Российской Федерации за IV квартал 2019 года с учетом прогнозного показателя инфляции, установленного Минэкономразвития России.

Одновременно сообщается, что Индексы для субъектов Российской Федерации, которые отсутствуют в Приложениях № 1 к настоящему письму и письмах Минстроя России, будут сообщены дополнительно.

Приложение: на 16 л. в 1 экз.

Подлинник электронного документа, подписанного ЭП, хранится в системе электронного документооборота Минстроя России

СВЕДЕНИЯ О СЕРТИФИКАТЕ ЭП

Владелец: **Файзуллин Ирек Энварович**
Сертификат: 0093F3EAFD8CA01894EA11364010D8A3AC
Действителен: 26.01.2020 до 26.04.2021

И.Э. Файзуллин

Исп.: Пяткин М.В.
Тел. (495) 647-15-80, доб. 60010

Примечание. Ознакомиться с полной версией документа Вы сможете на сайте Минстроя РФ

РИК

МИНИСТЕРСТВО
СТРОИТЕЛЬСТВА И ЖИЛИЩНО-КОММУНАЛЬНОГО
ХОЗЯЙСТВА РОССИЙСКОЙ ФЕДЕРАЦИИ

(МИНСТРОЙ РОССИИ)

ПРИКАЗ

от "30" марта 2020 г. № 111/пр

Москва

Об утверждении изменений в сметные нормы

В соответствии с пунктом 7.5 статьи 6 и пунктом 3 статьи 8.3 Градостроительного кодекса Российской Федерации, и подпунктом 5.4.5 пункта 5 Положения о Министерстве строительства и жилищно-коммунального хозяйства Российской Федерации, утвержденного постановлением Правительства Российской Федерации от 18 ноября 2013 г. № 1038, **п р и к а з ы в а ю:**

1. Утвердить прилагаемые изменения в сметные нормы:

1) на строительные работы, утвержденные приказом Министерства строительства и жилищно-коммунального хозяйства Российской Федерации от 26 декабря 2019 г. № 871/пр «Об утверждении сметных норм на строительные работы», «Земляные работы», «Скважины», «Свайные работы, опускные колодцы, закрепление грунтов», «Бетонные и железобетонные конструкции монолитные», «Бетонные и железобетонные конструкции сборные», «Конструкции из кирпича и блоков», «Строительные металлические конструкции», «Деревянные конструкции», «Полы», «Кровли», «Защита строительных конструкций и оборудования от коррозии», «Отделочные работы», «Трубопроводы внутренние», «Водопровод и канализация - внутренние устройства», «Водопровод - наружные сети», «Канализация - наружные сети», «Теплоснабжение и газопроводы – наружные сети», «Магистральные и промысловые трубопроводы», «Автомобильные дороги», «Железные дороги», «Тоннели и метрополитены», «Линии электропередачи», «Сооружения связи, радиовещания и телевидения», «Деревянные конструкции гидротехнических сооружений», «Гидроизоляционные работы в гидротехнических сооружениях», «Работы при реконструкции зданий и сооружений» согласно приложению № 1 к настоящему приказу;

2) на монтаж оборудования, утвержденные приказом Министерства строительства и жилищно-коммунального хозяйства Российской Федерации

от 26 декабря 2019 г. № 872/пр «Об утверждении сметных норм на монтаж оборудования», «Компрессорные установки насосы и вентиляторы», «Электротехнические установки», «Оборудование связи», «Технологические трубопроводы», «Оборудование предприятий химической и нефтеперерабатывающей промышленности», «Оборудование предприятий легкой промышленности» согласно приложению № 2 к настоящему приказу;

3) на ремонтно-строительные работы, утвержденные приказом Министерства строительства и жилищно-коммунального хозяйства Российской Федерации от 26 декабря 2019 г. № 875/пр «Об утверждении сметных норм на ремонтно-строительные работы», «Полы», «Крыши, кровли», «Наружные инженерные сети», «Благоустройство», «Прочие ремонтно-строительные работы» согласно приложению № 3 к настоящему приказу.

2. Настоящий приказ вступает в силу по истечении трех месяцев с даты его утверждения.

Первый заместитель Министра И.Э. Файзуллин

Примечание. Ознакомиться с полной версией документа Вы сможете на сайте Минстроя РФ

РИК

МИНИСТЕРСТВО
СТРОИТЕЛЬСТВА И ЖИЛИЩНО-КОММУНАЛЬНОГО
ХОЗЯЙСТВА РОССИЙСКОЙ ФЕДЕРАЦИИ

(МИНСТРОЙ РОССИИ)

ПРИКАЗ

от "30" марта 2020 г. № 172/пр

Москва

О включении в федеральный реестр сметных нормативов изменений в федеральные единичные расценки и отдельные составляющие к ним

В соответствии с пунктом 1 части 1.1 статьи 3 Федерального закона от 26 июля 2017 г. № 191-ФЗ «О внесении изменений в Градостроительный кодекс Российской Федерации и признании утратившими силу отдельных положений законодательных актов Российской Федерации» и подпунктом 5.4.5 пункта 5 Положения о Министерстве строительства и жилищно-коммунального хозяйства Российской Федерации, утвержденного постановлением Правительства Российской Федерации от 18 ноября 2013 г. № 1038, **п р и к а з ы в а ю:**

1. Включить в федеральный реестр сметных нормативов изменения в федеральные единичные расценки и отдельные составляющие к ним, информация о которых включена в федеральный реестр сметных нормативов приказом Минстроя России от 26 декабря 2019 г. № 876/пр «О включении в федеральный реестр сметных нормативов информации о федеральных единичных расценках и отдельных составляющих к ним»:

1) на строительные и специальные строительные работы «Земляные работы», «Скважины», «Свайные работы, опускные колодцы, закрепление грунтов», «Бетонные и железобетонные конструкции монолитные», «Бетонные и железобетонные конструкции сборные», «Конструкции из кирпича и блоков», «Строительные металлические конструкции», «Деревянные конструкции», «Полы», «Кровли», «Защита строительных конструкций и оборудования от коррозии», «Отделочные работы», «Трубопроводы внутренние», «Водопровод и канализация - внутренние устройства», «Водопровод - наружные сети», «Канализация - наружные сети», «Теплоснабжение и газопроводы – наружные сети», «Магистральные и промысловые трубопроводы», «Автомобильные дороги», «Железные дороги», «Тоннели и метрополитены», «Линии электропередачи», «Сооружения связи,

радиовещания и телевидения», «Деревянные конструкции гидротехнических сооружений», «Гидроизоляционные работы в гидротехнических сооружениях», «Работы при реконструкции зданий и сооружений», на монтаж оборудования «Компрессорные установки насосы и вентиляторы», «Электротехнические установки», «Технологические трубопроводы», «Оборудование предприятий легкой промышленности», на ремонтно-строительные работы «Полы», «Крыши, кровли», «Лестницы, крыльца», «Наружные инженерные сети», «Благоустройство», «Прочие ремонтно-строительные работы» согласно приложению № 1 к настоящему приказу;

2) цены на материалы, изделия, конструкции и оборудование, применяемые в строительстве согласно приложению № 2 к настоящему приказу;

3) расценки на эксплуатацию строительных машин и автотранспортных средств согласно приложению № 3 к настоящему приказу.

2. Настоящий приказ вступает в силу по истечении трех месяцев с даты его утверждения.

Первый заместитель Министра И.Э. Файзуллин

Примечание. Ознакомиться с полной версией документа Вы сможете на сайте Минстроя РФ

МИНИСТЕРСТВО
СТРОИТЕЛЬСТВА И ЖИЛИЩНО-КОММУНАЛЬНОГО
ХОЗЯЙСТВА РОССИЙСКОЙ ФЕДЕРАЦИИ

(МИНСТРОЙ РОССИИ)

ПРИКАЗ

от "30" марта 2020 г. № 177/пр

Москва

О внесении изменений в классификатор строительных ресурсов

В соответствии с пунктом 7^{12} части 1 статьи 6, частью 10 статьи 8^{3} Градостроительного кодекса Российской Федерации и подпунктом $5.4.23^{(5)}$ Положения о Министерстве строительства и жилищно-коммунального хозяйства Российской Федерации, утвержденного постановлением Правительства Российской Федерации от 18 ноября 2013 г. № 1038, **п р и к а з ы в а ю:**

Внести изменения в Классификатор строительных ресурсов, сформированный приказом Министерства строительства и жилищно-коммунального хозяйства Российской Федерации от 2 марта 2017 г. № 597/пр (в редакции приказов Минстроя России от 29 сентября 2017 г. № 1400/пр, от 10 января 2018 г. № 8/пр, от 29 марта 2018 г. № 172/пр, от 14 июня 2018 г. № 344/пр, от 18 июня 2018 г. № 352/пр, от 3 июля 2018 г. № 385/пр, от 8 августа 2018 г. № 509/пр, от 22 ноября 2018 г. № 740/пр, от 30 ноября 2018 г. № 775/пр, от 29 января 2019 г. № 57/пр, от 4 апреля 2019 г. № 209/пр, от 11 июня 2019 г. № 338/пр, от 17 июня 2019 г. № 342/пр, от 19 сентября 2019 г. № 554/пр, от 5 декабря 2019 г. № 772/пр) согласно приложению к настоящему приказу.

Первый заместитель Министра И.Э. Файзуллин

Примечание. Ознакомиться с полной версией документа Вы сможете на сайте Минстроя РФ

Министерство строительства и жилищно-коммунального хозяйства Российской Федерации

(Минстрой России)

Федеральный реестр сметных нормативов, подлежащих применению при определении сметной стоимости объектов капитального строительства, строительство которых финансируется с привлечением средств федерального бюджета (по состоянию на 09.04.2020 г.)

Примечание. Ознакомиться с полной версией документа Вы сможете на сайте Минстроя РФ

Новости компании и наших партнеров

Акция "Скидка 50% на оказание удаленных консультационных услуг"

Уважаемые клиенты и партнеры!

Для того чтобы временная изоляция прошла для вас с пользой, Группа компаний "РИК" объявляет **акцию на оказание удаленных консультационных услуг со скидкой 50%**, которые помогут не заскучать во время карантина и подстегнут на новые свершения, когда ситуация нормализуется. **Срок действия акции с 1 до 31 мая 2020 г.**

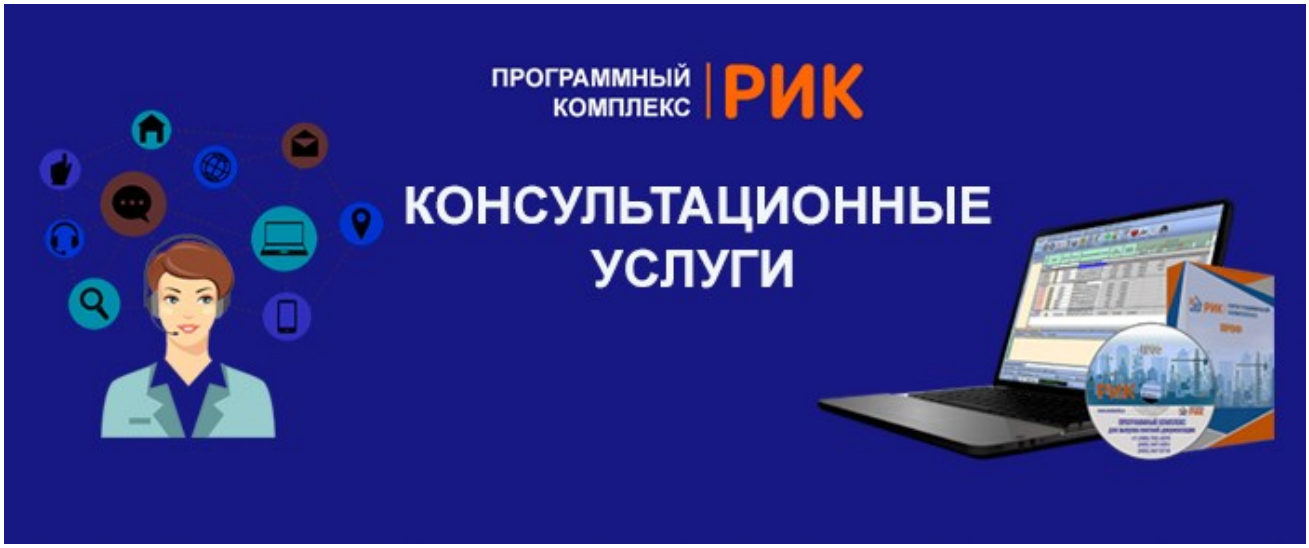

Подробнее на сайте Группы компаний «РИК»

Дополнение № 1 к ГСН 2020 поступило в продажу в составе ПК «РИК»

Внесены изменения в государственные сметные нормативы, федеральные единичные расценки и отдельные составляющие к ним в соответствии с приказами Министерства строительства и жилищно-коммунального хозяйства Российской Федерации № 171/пр и № 172/пр от 30.03.2020.

Сообщаем о поступлении в продажу Дополнения № 1 к Государственным сметным нормативам ГСН 2020 в составе ПК «РИК».

Обращаем Ваше внимание, что дополнение № 1 к ГСН 2020 **вступает в силу с 30.06.2020**.

Подробнее на сайте Группы компаний «РИК»

ООО "Стройинформресурс" планирует с апреля 2020 г. начать выпуск расчетных индексов и каталогов текущих цен к обновленной СНБ ФЕР 2020

Уважаемые Клиенты и Партнеры!

Группа компаний "РИК" информирует, что ООО "Стройинформресурс" планирует с апреля 2020 года начать выпуск расчетных индексов и каталогов текущих цен к обновленной СНБ ФЕР 2020.

ООО «Стройинформресурс»			
№ п/п	Наименование	Единица измерения (рабочее место)	Цена без НДС
1	Расчетные индексы пересчета в текущий уровень цен сметной стоимости строительно-монтажных работ, определенной в нормах и ценах сметно-нормативной базы ФЕР-2001 г. Москвы для ФЕР-2020 стоимость с 01.04.2020г.	1 выпуск	2000,00
		6 выпусков	10000,00
1.1	Каталог текущих цен в строительстве (КТЦ) г. Москвы (для ФЕР-2020) стоимость с 01.04.2020г.	1 выпуск	2000,00
		6 выпусков	10000,00

Подробнее на сайте Группы компаний «РИК»

Уведомление о повышении с 1 апреля 2020 г. стоимости всех видов баз банных ГАУ МО "Мособлгосэкспертиза" (дополнений, расчетных индексов, каталогов)

Уважаемые Клиенты и Партнеры!

Уведомляем вас о повышении с 1 апреля 2020 г. стоимости всех видов баз банных ГАУ МО "Мособлгосэкспертиза" (дополнений, расчетных индексов, каталогов).

№ п/п	Наименование Базы Данных	Стоимость (в руб., без НДС)	Стоимость подписки
1	Территориальная сметно-нормативная база Московской области (ТСНБ-2001 МО в редакции 2014 г. версия 15.0)	15000	
2	Расчетные индексы пересчета стоимости строительных, специальных строительных, ремонтно-строительных, монтажных и пусконаладочных работ для Московской области к ТСНБ-2001 МО в (редакции 2014 г. актуальная версия)	2400	на 6 мес. 13000 на 12 мес. 25000
3	Изменения и дополнения (версии 16.0–17.0) утвержденные Приказами Минстроя России от 28.02.2017 № №253/пр – 264/пр к Территориальной сметно-нормативной базе Московской области (ТСНБ-2001 МО в редакции 2014 г. версия 15.0)	3000	

Подробнее на сайте Группы компаний «РИК»

Эффективная организация удаленной работы сметчиков

Уважаемые клиенты и партнеры!

В связи с распространением в России коронавирусной инфекции COVID-19 и введением дополнительных профилактических санитарных норм и правил перед многими работодателями встал вопрос о переводе сотрудников на удаленную работу.

В это сложное время Группа компаний «РИК» **для организации удаленной работы** предлагает возможность многопользовательской работы в сетевом архиве в составе программного комплекса «РИК» (**версия РИК Проф Сеть**).

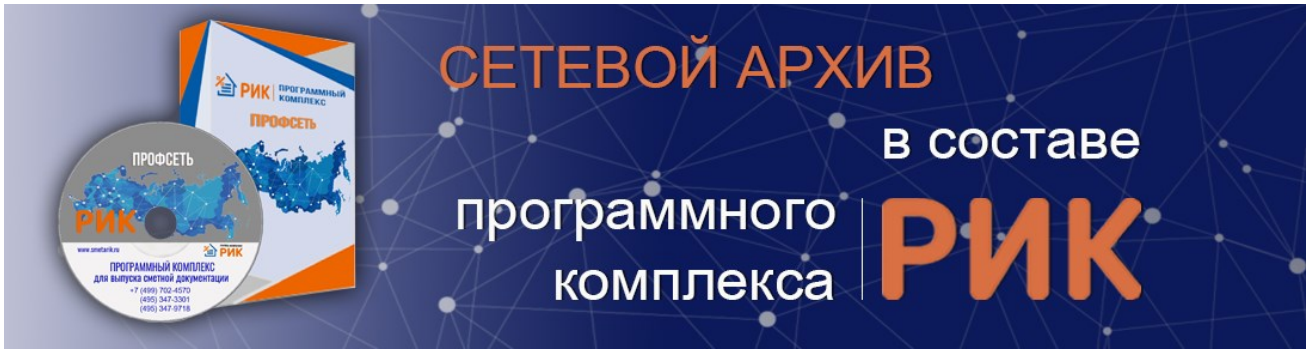

С помощью ПК «РИК Проф Сеть» возможно создать эффективную рабочую среду для удаленных сотрудников, чтобы они могли работать также продуктивно, как если бы находились в офисе. Помимо стандартных возможностей по расчету и выпуску сметной документации, данный продукт обладает уникальным функционалом за счет дополнения Сетевым архивом.

Подробнее на сайте Группы компаний «РИК»

Обновления сметно-нормативной базы РИК

Уважаемые Клиенты и Партнеры!

В сметно-нормативную базу ПК «РИК» в апреле 2020 г. были внесены следующие изменения:

Обновления нормативных баз ПК «РИК»:

- ГЭСН-2020 (приказы Минстроя России №№ 871/пр - 875/пр), ФЕР-2001 в редакции 2020 года (приказ Минстроя России № 876/пр), версия 2.0 от 06.04.2020: внесены изменения в государственные сметные нормативы, в федеральные единичные расценки и отдельные составляющие к ним в соответствии с приказами Министерства строительства и жилищно-коммунального хозяйства Российской Федерации № 171/пр и 172/пр от 30.03.2020.
- Сборник стоимостных нормативов по содержанию и эксплуатации зданий и сооружений городского хозяйства, содержанию памятников культурного наследия, праздничному и тематическому оформлению, капитальному ремонту жилого фонда города Москвы (СН-2012) (ОАО МЦЦС "Мосстройцены"):
СН-2012 в текущих ценах по состоянию на 01.10.2019 года с дополнениями 2 версия от 14.04.2020 г.
- ТСН-2001 с учетом дополнений 1-56 версия от 30.04.2020 г.: внесен сборник дополнений № 56 к территориальной сметно-нормативной базе для города Москвы ТСН-2001, утвержденный и введенный в действие с апреля 2020 г. приказом Москомэкспертизы от 15.04.2020 № МКЭ-ОД/20-25.

Ознакомиться с полным перечнем нормативных баз можно на сайте Группы компаний «РИК».

Контакты

По всем вопросам обращаться по телефонам:

8 (499) 702-45-70

8 (800) 707-45-70 (для регионов)

Электронная почта: shop@smetarik.ru

Мы будем рады видеть Вас в числе наших постоянных клиентов!